

なじょだね



当院マスコット
キャラクター

平成 24 年6月 10 日発行

新潟県立松代病院

十日町市松代 3592-2

Tel:025-597-2100

Web:<http://www.matsudai-hp.com>

Mail:matsudai.hospital@pref.niigata.lg.jp

松代病院広報委員会



院長 鈴木 善幸

松代病院 のゆくえ

2006年に県から魚沼地域の医療再編のフレーム案がでてもう6年目になります。

魚野川沿いには、浦佐に公設民営の基幹病院が2015年開業することが決まっています。そして小出病院と六日町病院は縮小した形で市立病院になります。

信濃川沿いでは、十日町病院が現在地に新築されることが決まりました。松代病院は今後どんな病院になっていくのでしょうか。現状の医療を継続できるのでしょうか。

地域中核病院・へき地病院の医師不足は、今も続いており、十日町病院の内科医師がこの4月から2名減ってしまいました。松代病院は、4月から常勤の医師数は変わりなく3名ですが、これを維持していくことは非常に困難な状況があります。

また、松代・松之山の人口は去年一年間で約200名の人口減少があり、6000人を割り込みました。2008年に地域の代表の方にも参加してもらい、この地区の医療はどうあるべきか検討会を行い、2009年に報告書を作成しましたが、もう3年もたっており、また住民の方々とともに松代病院のあり方を再検討する時期に来ていると思います。今の松代病院が10年後も今のままで維持できるとは考えられません。新十日町病院建設が進むのと同時に、松代病院の将来を皆さんと一緒に考えていく必要があります。



転入・新採用職員者紹介

4月より11名の転入・新採用職員を迎え、松代病院はまた新たな一歩を踏み出しました。

管理部・診療部

内科医師

みずさわたけし
水澤 健



4月から松代病院勤務となりました水澤健です。

生まれは長岡で、雪には慣れていると思っていましたが、松代の4月の雪の多さには驚いてしまいました。5月になり、雪も溶け、のどかな自然の中で1歳8か月になる子供と遊んだりしながら過ごさせてもらっています。

医療行為を通して、少しでも地域の方々のお役にたてるよう、取り組んでいきたいと思っております。どうぞよろしくお願いいたします。

診療放射線技師長

にしむらのぶ お
西村信雄



雪の多い十日町からもっと雪の多い松代病院に赴任してきた放射線科の西村です。

赴任するのは初めてですが、松代病院の技師が休みの時に手伝いに来たことがあり、病院での業務は初めてではありません。また職員も他の病院と一緒に仕事をした方が大勢おられるので初めての職場とは思えません。今後ともよりよい医療を提供していきたいと思っておりますのでよろしくお願い致します。

事務長

さとうけいいち
佐藤慶一



4月からお世話になっています。事務長の佐藤慶一です。上越市柿崎区の自宅からの通勤です。前任地は十日町保健所であったため1時間を超える慌ただしい通勤でしたが、幾分近くなり、今は残雪と芽吹きのコントラストを楽しみながら通っています。

当地域も、昨年は震災・豪雨・豪雪と大変な1年で、皆様も大変ご苦労されたことと思います。まだ少しの期間ですが地域の皆様と接してみ、十日町市となっても東頸城の松代・松之山の素朴さや温かさは変わっていないなあと感じています。

地域の皆様に信頼される松代病院づくりのために、微力ではありますが頑張りますので、よろしくお願い致します。

施設管理嘱託員

いざわかすお
井沢一男



4月から経営課の嘱託員として勤務しています井沢と言います。3月31日までは十日町病院の経営課で施設管理業務を中心に勤務してきましたが、健康上の問題が発生したため退職し、4月から松代病院経営課で期間限定ですが嘱託員として勤務することとなりました。

これまでの十日町病院での経験を松代病院で生かされればと思っております。そのためにも松代病院の施設設備を一日も早く理解し、必要であれば療養環境の改善にも貢献できたらと考えています。

孫3人の爺ですがどうぞよろしくお願い致します。

栄養課長代理

おおかわみちこ
大川美智子

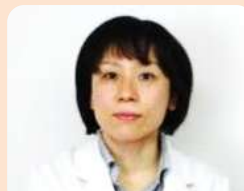

大地の芸術祭で何度か松代に来たことがあります。その度に松代病院の標識を意識しながら、ベテランになったら通勤するかも、とぼんやり考えていましたが、まさかこんなに早く勤務することになるとは思っておりませんでした。

前勤務地の中央病院は栄養士が6名在籍しており、栄養士1人勤務になって仕事内容は一変しました。まだ右往左往していますが、早く仕事に慣れ、松代の自然を楽しめる様な余裕を持ちたいです。よろしくお願い致します。

調理師

たしろこすえ
田代梢



4月より新採用で松代病院勤務となりました田代梢です。

3月いっぱいまで、地元の加茂病院で5年半臨時職員として働いていました。

松代へは初めて来ましたが、みなさんととても温かく、気さくに声をかけて頂けるのがとても嬉しいです。

地元ですづとしていたバレーボールも、職場の先輩に声をかけてもらい、さっそく松代でも始め、新生活を楽しんでいます。

まだまだ戸惑うことが多く、みなさんに迷惑をかけることもあると思いますが、1日でも早く仕事に慣れ、みなさんと一緒に頑張りたいと思っていますので、どうぞよろしくお願い致します。

看護部

看護師長

さとうふみこ
佐藤文子



4月に中央病院から転勤してきました。通勤に1時間程かかり、道も細く曲がっていたりで、とても大変です。まだあちらこちらに雪が残っていますが、これから日々変化していく景色を楽しみにしながら通勤しています。

松代病院に来てスタッフの皆さんがとても明るく元気に仕事をされていて、私も気がつけばいつの間にか“チーム松代”の一員になっていました。

松代病院は地域密着型の病院です。山間部で雪深く、老人世帯や一人暮らしをしている方も多くいます。“地域の生活を医療でささえる”という松代病院の基本理念のもと、地域の皆様に愛され、信頼される医療、看護の提供ができるよう頑張っていますので、どうぞよろしくお願いたします。



主任看護師

なかしまなおこ
中島直子



4月より17年間お世話になった十日町病院から、松代病院へ環境の変化と自己の向上を求め、転勤して参りました津南町の中島です。時節柄、濃霧の中の車通勤に苦戦しておりましたが、これからの季節、自然に溢れる風景を楽しみながら通勤したいと思っています。職員の皆様の中には以前、一緒に働いていた方が数多くいらして大変心強く思っています。まだ地域の方々と直接触れる事が少ないですが、早くチーム松代の一員として貢献できるように精一杯頑張りますので、ご指導ご鞭撻の程どうぞよろしくお願いたします。

看護師

あらいえみ
荒井絵実



新潟大学病院から来ました荒井絵実です。地域医療や在宅看護の分野を学びたいため県職を受け、この4月から松代病院に勤めることとなりました。

大学病院とは違う点が多々あり、内科系の病棟は初めてなので戸惑ってしまうことがありました。しかしながら、先輩看護師から丁寧に指導していただき、徐々に病棟の看護業務に慣れてきました。早く実働1の仕事ができるように、日々学んでいきたいと思っています。

また、以前からまちづくりに興味があり、大学の時には地域のイベントに携わっていました。松代はまちづくりに熱心であるとのことで、ぜひ地域の方々との交流を深め、看護にも生かしていきたいです。

皆さんよろしくお願いたします。

看護師

しもとりまい
下鳥真依



今年の4月から松代病院に勤務となりました下鳥真依です。医療者としての知識はまだ少ないですが、「いつでも笑顔を忘れず患者さんに丁寧に対応すること」という、知識がなくても心掛けによって変えられることから取り組んでいきたいです。

松代病院は地域医療病院なので、地域医療、在宅・施設との連携を学びたいです。分からないことだらけですが、1つでも多く出来ることを増やせるように頑張りたいと思います。よろしくお願いたします。

非常勤看護師

こんどうよしこ
今藤好子



4月16日より松代病院にパートタイム職員として勤務させていただいております今藤好子です。地域連携室で退院調整を担当しています。5年前にも松代病院で勤務させていただいたことがあり、皆さんに暖かく迎えていただきとても心強い思いです。松代病院はこの地域の生活を医療で支えている病院です、私もその一員として微力ではありますが病院、地域の方々と協力して努めていきたいと思っておりますのでよろしくお願いたします。



松代の地に早くなじめるよう、一生懸命頑張りますのでどうぞお見守り下さい

お知らせ

新型 CT 稼働開始

去る3月12日より松代病院放射線科に新型のCTが導入・稼働が開始されました。

以前のCTは10年以上前の機種のため、撮影時間も長く画像も劣っているうえ得られる画像も体の輪切りしか観察できませんでした。新型のCTは体を細かく撮影することにより、あらゆる方向から体内の細部を観察できるようになり診断に非常に有用な画像を得ることが出来る様になりました。今後ともよりよい医療情報を提供し住民各位の生活を支援していきたいと思っております。

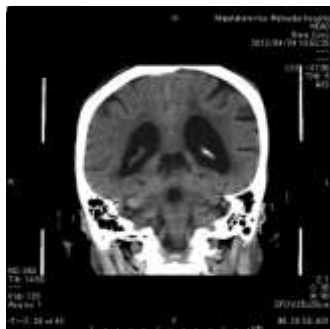
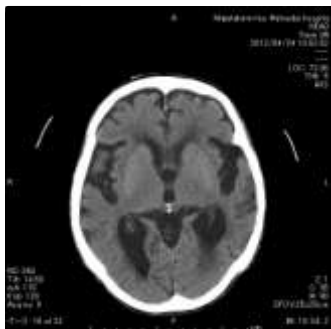

院外美化推進 花いっぱい運動

今年も5月22日に病院の正面玄関の両サイドの花壇整備作業が終了しました。

仕事終了後の職員、地域やご近所のボランティアの皆様、近隣・遠方からかけつけてくれた旧職員など総勢30名ほどで草取りや清掃、花の植え込みや種まきを行いました。今年は花壇部分も大きくなりましたが、作業も1時間弱で終了しました。



ボランティアさん
ありがとうございます!



最近、地域の方々から病院のゴミ広い、草取りや花壇整備のご協力などの声を掛けていただくことがあり、病院への応援を本当に心強く感じております。今年は、花壇の他に病院の正面全体にネットを設置し、ヘブンリー・ブルーという朝顔を植えました。大きく成長し花いっぱいの病院を、患者様や地域の皆様に楽しんでもらいたいです。

花いっぱい運動担当 看護部長 小野塚



編集後記

なじょだね臨時号はお楽しみいただけただでしょうか？昨年度はもう少し遅い時期に夏の号として発行しましたが、ぜひとも地域の皆様に新任職員を披露したいと思い臨時号として発行することとしました。メインが職員紹介であったため皆様にとって役立つ情報とはいかなかったかもしれませんが、新しい職員の顔写真と言葉を通じ当院をもっと身近に感じていただければ幸いです。

次号も皆様に最後までお楽しみいただけるよう努めますので、ご期待下さい。